

# MONTHLY MEMBERSHIP PROGRESS REPORT

District B 5

Results as of: 5/31/2024

GMT:

UBICACIÓN MEXICO

GMT DE AE

| Clubes                  |                       |               |                      |
|-------------------------|-----------------------|---------------|----------------------|
| RESULTADOS DE 2023-2024 |                       |               |                      |
| TRIMESTRE               | META DE CLUBES NUEVOS | NUEVOS CLUBES | CLUBES DADOS DE BAJA |
| JUL/AGO/SEP             | 1                     | 0             | 0                    |
| OCT/NOV/DIC             | 0                     | 1             | 0                    |
| ENE/FEB/MAR             | 0                     | 0             | 0                    |
| ABR/MAYO/JUN            | 1                     | 1             | 0                    |

| socios                  |                                |                                     |                                     |
|-------------------------|--------------------------------|-------------------------------------|-------------------------------------|
| RESULTADOS DE 2023-2024 |                                |                                     |                                     |
| TRIMESTRE               | META DE AUMENTO NETO DE SOCIOS | AUMENTO ACTUAL DE N° REAL DE SOCIOS | DADOS DE BAJA (incluidos traslados) |
| JUL/AGO/SEP             | 20                             | 50                                  | 17                                  |
| OCT/NOV/DIC             | 10                             | 34                                  | 31                                  |
| ENE/FEB/MAR             | 10                             | 37                                  | 7                                   |
| ABR/MAYO/JUN            | 10                             | 45                                  | 34                                  |

METAS Y CIFRA ACUMULATIVA DE CLUBES NUEVOS

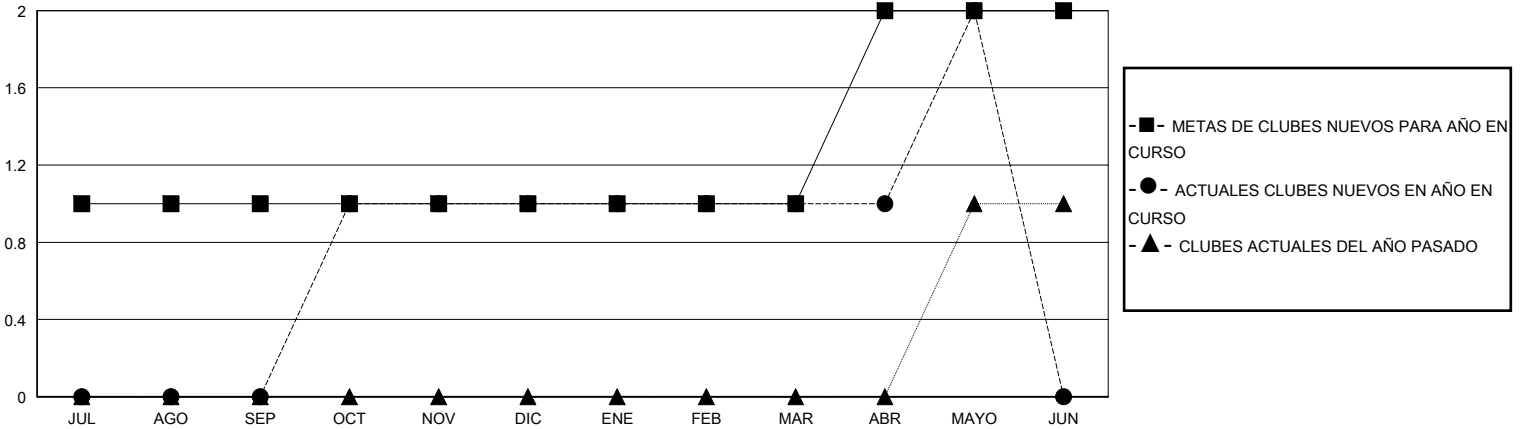

METAS Y CIFRA ACUMULATIVA DE SOCIOS

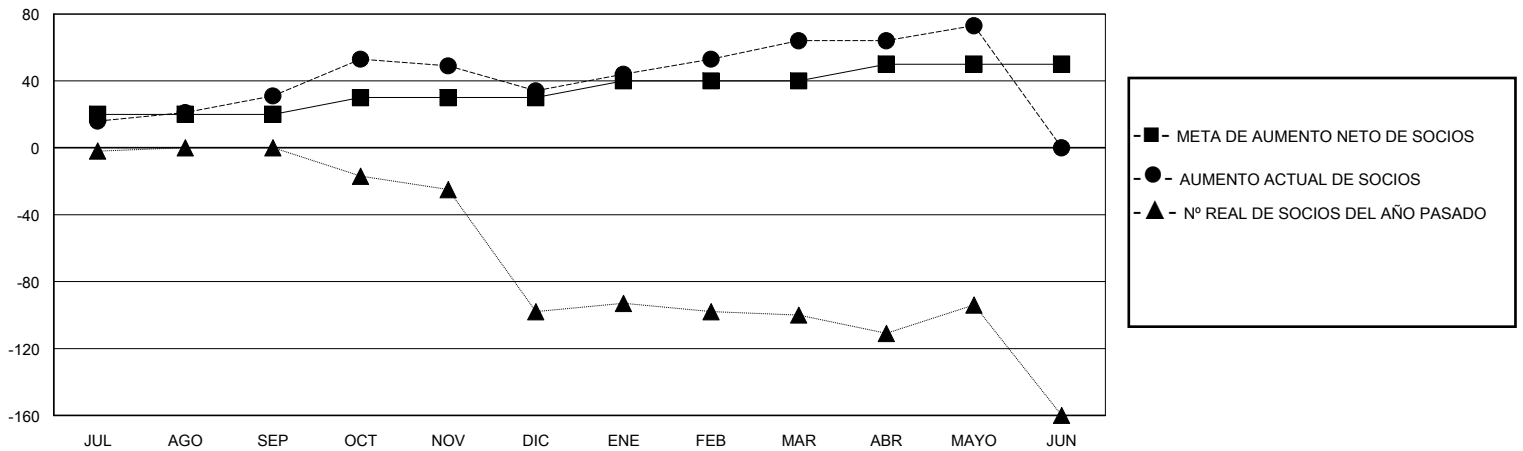

|                             |  |  |
|-----------------------------|--|--|
| CLUBES DADOS DE BAJA: 0     | 28 CLUBS OF 47 AÑADIERON 1 O MÁS SOCIOS NUEVOS                               | <b>DISTRIBUCIÓN POR SEXO</b><br>MASCULINO 429 (47.67%)<br>FEMENINO 470 (52.22%)                      |
| <b>SOCIOS DADOS DE BAJA</b> | <a href="#">HAGA CLIC AQUÍ PARA OBTENER LOS DATOS ACUMULATIVOS DE SOCIOS</a> | TOTAL DE SOCIOS EN UNIDADES FAMILIARES 462<br>SOCIOS FAMILIARES QUE PAGAN LA MITAD DE LAS CUOTAS 282 |
| FALLECIDOS 6                |  |  |
| CLUB CANCELADO 0            |  |  |
| OTRO 81                     |  |  |
| <b>TOTAL 87</b>             |  |  |